- legg. (weich
- nicht triolisch
- gehende !

Vorspiel

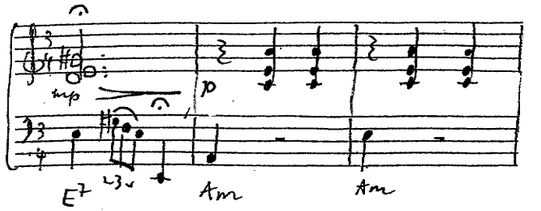

Mann (Aufteilung ad lib.)

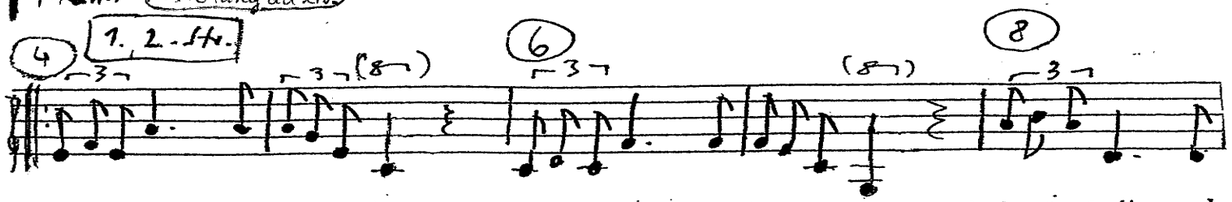

Gehe hinaus ins strahlende Licht, suche das Glück mit frohem Gesicht. Machs wie ein Clown, das
Variante: Gehn wir mal rüber ins…
Am Am F6 C mp Dm6

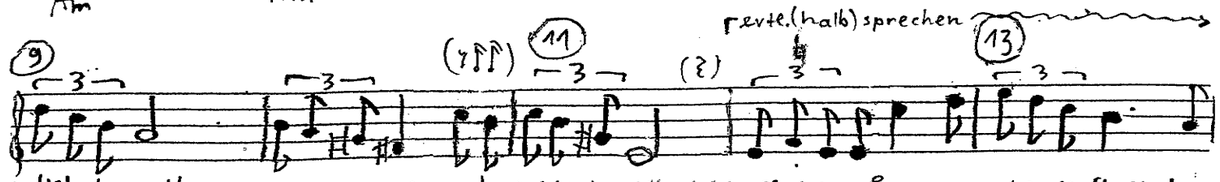

Antlitz bemalt zeig deine Kunst, manchmal wird ja bezahlt. 1. Schnür deinen Ranzen u. geh in die Stadt, der
2. Mich macht beklommen, so schön sonst der Ort, dass
Am H7 E mf C Dm6

Frau

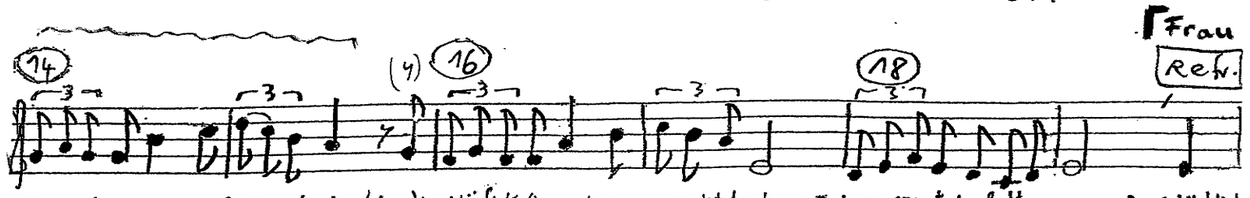

Trubel dir immer gefallen hat, (denn) heut läuft die Show noch, man spendet Applaus. Doch wer versagt, den lacht man aus. Glücklich
jeder der ankommt, geht bald wieder fort, (aber) " " "